

JAいちかわ

# ニューマネー 定期貯金

専用

お取扱期間 | 2024年1月4日(木) ▶ 2024年12月30日(月)

【募集総額】100億円 (募集総額に到達次第、終了いたします。)

新たなご資金で、下記対象商品に30万円以上お預入れいただいた  
個人の組合員(同一世帯の家族を含む)の方

新しく組合員になれる方も対象とさせていただきます。

期間 1年

年 **0.05%**  
(税引後 年0.039%)

期間 3年

年 **0.10%**  
(税引後 年0.079%)

なお、金利情勢等によって適用金利の見直しや取扱いを中止する場合があります。

〈商品概要〉◆貯金の種類:預入期間1年・3年の定期貯金(自動継続扱い)◆お預入金額:30万円以上◆適用金利:1年定期貯金 年0.05%、3年定期貯金 年0.10%(初回満期日以降は店頭表示金利が適用されます。)\*◆お取扱対象:個人の組合員(同一世帯の家族を含む)の方に限ります。◆対象資金:新たなご資金に限ります。\*新たなご資金とは、2024年1月4日以降に現金(小切手)、振込等により当JAへお預入れされたご資金です。(既に当JAにお預入れの定期貯金等の満期資金、ご解約資金等によるお預替えは対象外。)\*◆中途解約:期限前の解約はできません。やむを得ず期限前に解約された場合は所定の中途解約利率が適用されます。◆東日本大震災の復興財源を確保するための復興特別所得税を付加した20.315%分の税金が差し引かれます。なお、税引き後の金利は小数点第4位以下切捨てにて表示しております。

2016年10月1日より、マネー・ローンダリング対策強化のため金融機関の窓口などでの取引時の確認方法が変わりました。顔写真の無い本人確認書類(健康保険証、年金手帳等)を金融機関に提示する場合、次の確認が必要となります。[健康保険証等の提示+別の本人確認書類(住民票の写し等)の提示、または現住所の記載がある公共料金の領収書等の提示など]

詳しい商品内容は店頭またはホームページの説明書をご覧ください。  
お問い合わせ・お申込みは各窓口までお気軽に!



行徳支店 tel.047-358-2111 中央支店 tel.047-339-1116 豊富支店 tel.047-457-2004  
大柏支店 tel.047-337-7651 妙典支店 tel.047-358-3351 船橋支店 tel.047-423-6131  
国分支店 tel.047-373-1171 原本中山支店 tel.047-377-6521 二宮支店 tel.047-464-3051  
菅野支店 tel.047-321-1131 浦安支店 tel.047-351-2661 田中支店 tel.04-7131-4141

「JAとのお取引はこれから」というお客さまもお気軽にご相談ください

PC、スマホからインターネットでかんたん仮申込

JAネットローン

マイカーローン リフォームローン カードローン  
教育ローン フリーローン

24時間365日仮審査受付!!





いつでも、どこでも  
手軽で便利だぞう。

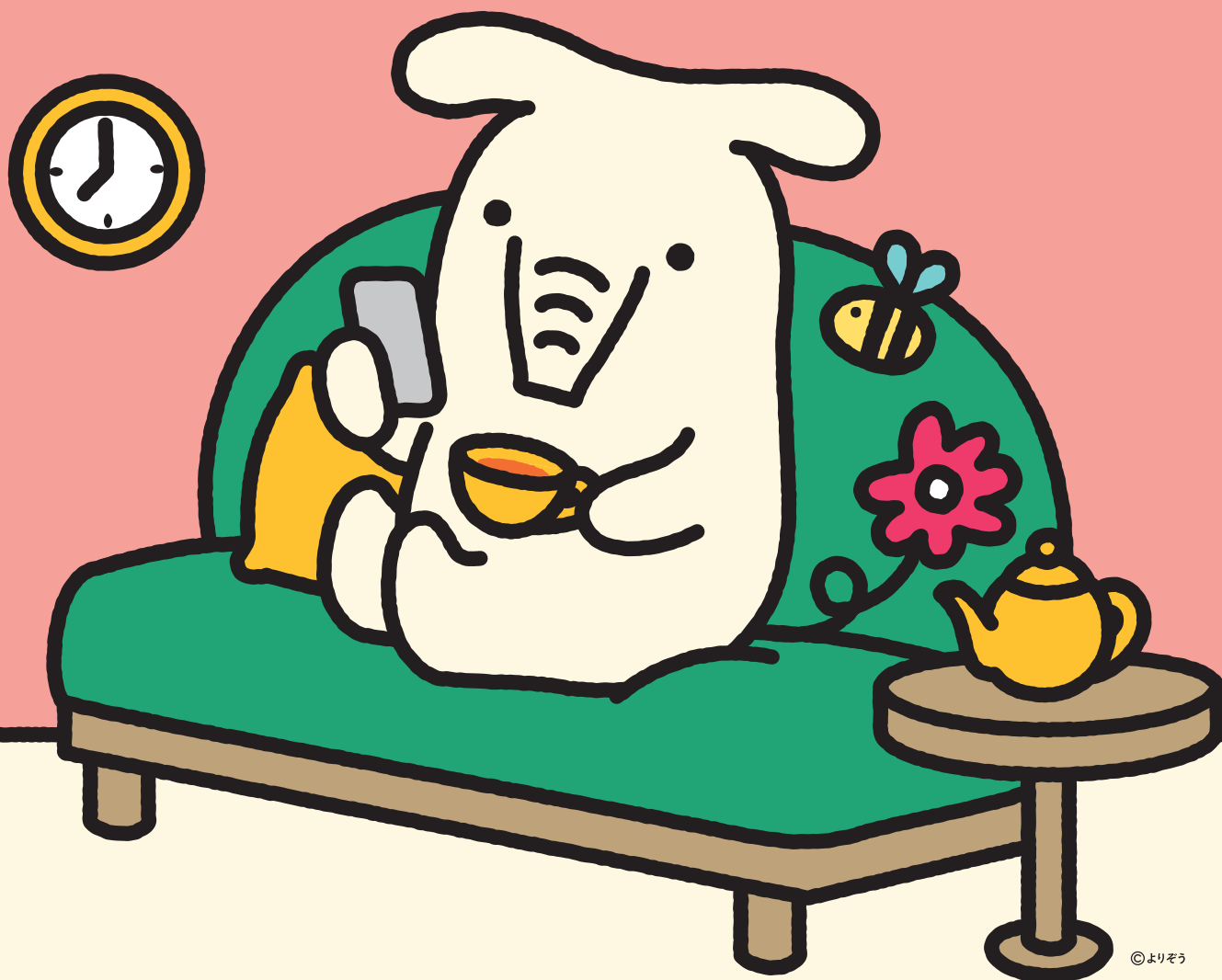

©よりぞう



GOOD DESIGN  
JAバンクアプリ

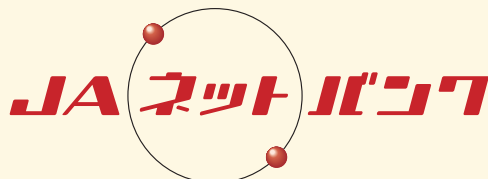

アプリをダウンロードして簡単登録！いつでもすばやく  
口座残高のチェックや明細の照会ができるサービスです。

インターネットにアクセスするだけで、振込や税金・公共料金  
払込等さまざまな取引ができるサービスです。

アプリのサービス画面から、JAネットバンクにアクセスできます。

残高照会 入出金明細照会 投信残高照会

定期預入明細照会 PayB(払込票決済) 通帳レス口座



ダウンロードは  
こちらから

振込・払込 定期貯金 ローン繰上返済

カードローン マネーフォワード for JAバンク

(家計簿アプリ)



アクセスは  
こちらから

●「投信残高照会」「通帳レス口座」「定期貯金」「ローン繰上返済」「カードローン」は、JAによってお取り扱いできない場合や、一部機能に制限を設けている場合、対象商品・案件が異なる場合があります。  
●「マネーフォワード for JAバンク(家計簿アプリ)」は、株式会社マネーフォワードが運営しています。JAバンクの運営ではありません。お問い合わせは、株式会社マネーフォワードまでご連絡ください。